



Shingo  
Syakyo  
Newsletter

# しんごう

第49号

平成29年7月

# 社協だより

## 社会福祉協議会会費の納入にご協力をお願いいたします

社会福祉法人 新郷村社会福祉協議会は、「誰もが安心して暮らせる福祉のむらづくり」を目指す、社会福祉法に位置付けされた民間非営利の福祉団体です。

新郷村にお住いのみなさまのご支援を頂きながら、毎年、地域福祉活動を推進しております。

その地域福祉活動を推進するためには、みなさまからご協力いただく「会費」が必要になります。社会福祉協議会では、住民同士の支え合い活動をますます発展・活性化していくため、「会費」の納入にご協力いただきたくお願い申し上げます。

今年度は8月から皆様にご協力を頂きたいと思っておりますので、何卒宜しくお願い申し上げます。

なお、みなさまからご協力いただきました「会費」は、現在、以下の取り組みに活用されております。

- ・心配ごと相談所の開設
- ・ボランティア活動の普及
- ・給食サービス事業
- ・福祉安心電話サービス事業
- ・移動支援事業
- ・新郷村社会福祉大会の開催
- ・除雪援助事業

### ◆会費の種類は以下のとおりです。

- ・一般会費……………1口 1,000円
- ・特別会費……………1口 3,000円
- ・特別賛助会費…1口 5,000円



### CONTENTS 目次

② 新郷村社会福祉協議会の平成28年度決算を報告いたします

③ 新郷村社会福祉協議会の平成29年度予算を報告いたします

「新郷村 和の家」無料開放中！

善意の灯

④ 社会福祉法改正に伴い改選されました役員、評議員について報告いたします

社会福祉法人 新郷村社会福祉協議会組織図

## 新郷村社会福祉協議会の平成28年度決算を報告いたします

### 資金収支計算書

(自)平成28年4月1日 (至)平成29年3月31日 (単位:円)

勘定科目		決算額
事業活動による収入	会費収入	839,000
	寄附金収入	70,000
	経常経費補助金収入	12,823,000
	受託金収入	7,194,500
	貸付事業収入	16,000
	事業収入	432,000
	介護保険事業収入	14,007,940
	受取利息配当金収入	2,532
	その他の収入	2,735,890
	事業活動収入計(1)	38,120,862
	人件費支出	42,209,443
	事業費支出	2,186,182
	事務費支出	3,411,290
	共同募金配分金事業費支出	1,161,675
助成金支出	160,000	
その他の支出	1,000,000	
事業活動支出計(2)	50,128,590	
事業活動資金収支差額(3)=(1)-(2)	△12,007,728	
施設整備等による収入	収入	0
	施設整備等収入計(4)	0
	施設整備等支出計(5)	0
施設整備等資金収支差額(6)=(4)-(5)	0	
その他の収入	積立資産取崩収入	7,656,432
	サービス区分間繰入金収入	3,582,000
	その他の活動収入計(7)	11,238,432
	積立資産支出	314,932
	サービス区分間繰入金支出	3,582,000
	その他の活動による支出	2,875,470
	その他の活動支出計(8)	6,772,402
	その他の活動資金収支差額(9)=(7)-(8)	4,466,030
	予備費支出(10)	0
	当期資金収支差額合計(11)=(3)+(6)+(9)-(10)	△7,541,698
前期末支払資金残高(12)	28,375,615	
当期末支払資金残高(11)+(12)	20,833,917	

### 事業活動計算書

(自)平成28年4月1日 (至)平成29年3月31日 (単位:円)

勘定科目		決算額
サービス活動増減の部	会費収益	839,000
	寄附金収益	70,000
	経常経費補助金収益	12,823,000
	受託金収益	7,194,500
	事業収益	432,000
	介護保険事業収益	14,007,940
	その他の収益	2,709,590
	サービス活動収益計(1)	38,076,030
	人件費	38,341,173
	事業費	2,186,182
	事務費	3,411,290
	共同募金配分金事業費	1,161,675
	助成金費用	160,000
	減価償却費	768,863
(国庫補助金等特別積立金取崩額)	△147,150	
その他の費用	1,000,000	
サービス活動費用計(2)	46,882,033	
サービス活動増減差額(3)=(1)-(2)	△8,806,003	
増減の活動の部外	受取利息配当金収益	2,532
	その他のサービス活動外収益	26,300
	サービス活動外収益計(4)	28,832
	サービス活動外費用計(5)	0
サービス活動外増減差額(6)=(4)-(5)	28,832	
経常増減差額(7)=(3)+(6)	△8,777,171	
特別増減の部	サービス区分間繰入金収益	3,582,000
	その他の特別収益	15,105,034
	特別収益計(8)	18,687,034
	サービス区分間繰入金費用	3,582,000
	その他の特別損失	31,180,754
	特別費用計(9)	34,762,754
	特別増減差額(10)=(8)-(9)	△16,075,720
	税引前当期活動増減差額(11)=(7)+(10)	△24,852,891
	法人税、住民税及び事業税(12)	0
	法人税等調整額(13)	0
当期活動増減差額(14)=(11)-(12)-(13)	△24,852,891	
増減差額の活動の部	前期繰越活動増減差額(15)	32,907,099
	当期末繰越活動増減差額(16)=(14)+(15)	8,054,208
	基本金取崩額(17)	0
	基金取崩額(18)	0
	その他の積立金取崩額(19)	0
	その他の積立金積立額(20)	0
	次期繰越活動増減差額(21)=(16)+(17)+(18)+(19)-(20)	32,907,099

### 貸借対照表 (平成29年3月31日現在)

(単位:円)

資産の部		負債の部	
流動資産	23,016,389	流動負債	2,182,472
現金預金	20,680,217	事業未払金	887,917
事業未収金	1,948,269	その他の未払金	465,540
未収金	136,589	未払費用	796,187
未収補助金	3,300	前受金	32,828
前払費用	248,014	固定負債	29,279,084
固定資産	25,910,638	退職給付引当金	29,279,084
基本財産	1,000,000	負債の部合計	31,461,556
定期預金	1,000,000	純資産の部	
その他の固定資産	24,910,638	基本金	1,000,000
車輦運搬具	471,758	基本金	1,000,000
器具及び備品	312,766	基金	8,000,000
権利	75,600	福祉基金	8,000,000
退職手当積立基金預け金	20,847,640	国庫補助金等特別積立金	411,263
退職給付引当資産	3,202,874	国庫補助金等特別積立金	411,263
		次期繰越活動増減差額	8,054,208
		次期繰越活動増減差額	8,054,208
		(うち当期活動増減差額)	△24,852,891
資産の部合計	48,927,027	純資産の部合計	17,465,471
		負債及び純資産の部合計	48,927,027

### 財産目録 (平成29年3月31日現在)

(単位:円)

貸借対照表科目	取得価額	減価償却累計額	貸借対照表価額
I 資産の部			
1 流動資産			
預貯金			
現金			50,000
普通預金			12,630,217
定期預金			8,000,000
		小計	20,680,217
事業未収金			1,948,269
未収金			136,589
未収補助金			3,300
前払費用			248,014
		流動資産合計	23,016,389
2 固定資産			
(1) 基本財産			
定期預金			1,000,000
		基本財産合計	1,000,000
(2) その他の固定資産			
車輦運搬具	7,102,832	△6,631,074	471,758
器具及び備品	1,130,400	△817,634	312,766
権利	75,600	0	75,600
退職手当積立基金預け金			20,847,640
県共済会退職金預け金			3,202,874
		その他の固定資産合計	24,910,638
		固定資産合計	25,910,638
		資産合計	48,927,027
II 負債の部			
1 流動負債			
事業未払金			887,917
その他の未払金			465,540
未払費用			796,187
前受金			32,828
		流動負債合計	2,182,472
2 固定負債			
退職給付引当金			29,279,084
		固定負債合計	29,279,084
		負債合計	31,461,556
		差引純資産	17,465,471

**新郷村社会福祉協議会の平成29年度予算を報告いたします**

**資金収支予算書**

(自)平成29年4月1日 (至)平成30年3月31日

(単位：円)

勘定科目		予算額	勘定科目		予算額		
事業活動による収入	会費収入	839,000	に施設整備等による収入	収入	施設整備等収入計(4)	0	
	寄附金収入	10,000		支出	支出	施設整備等支出計(5)	0
	経常経費補助金収入	13,039,000			施設整備等資金収支差額(6)=(4)-(5)		0
	受託金収入	6,748,000	にその他の収入	収入	サービス区分間繰入金収入	4,175,000	
	貸付事業収入	2,000,000		支出	支出	その他の活動収入計(7)	4,175,000
	事業収入	722,000			支	積立資産支出	318,000
	介護保険事業収入	12,592,000		出		サービス区分間繰入金支出	4,175,000
	受取利息配当金収入	5,000			支	その他の活動による支出	1,894,000
	その他の収入	22,000		支		その他の活動支出計(8)	6,387,000
	事業活動収入計(1)	35,977,000			その他の活動資金収支差額(9)=(7)-(8)		△2,212,000
	人件費支出	33,726,000		予備費支出(10)		0	
	事業費支出	3,041,000		当期資金収支差額合計(11)=(3)+(6)+(9)-(10)		△11,935,000	
	事務費支出	3,907,000		前期末支払資金残高(12)		19,828,615	
	貸付事業支出	2,000,000	当期末支払資金残高(11)+(12)		7,893,615		
共同募金配分金事業費支出	1,866,000						
助成金支出	160,000						
その他の支出	1,000,000						
事業活動支出計(2)	45,700,000						
事業活動資金収支差額(3)=(1)-(2)	△9,723,000						

# 「新郷村 和の家」無料開放中!

昨年に引き続き「新郷村 和の家」は、平成29年4月から10月まで、皆様へ憩いの場として無料開放されております。

買い物の際の休憩や、村営無料バス「みずばしょう号」、新郷温泉館行きバス、患者輸送バス等の待合所として、誰でも気軽にご利用いただけますので、是非ご活用ください。

◆場所 新郷村大字戸来字中野平 新郷診療所隣り(旧医師住宅)

◆開館時間 月曜日・火曜日・木曜日・金曜日

午前8時30分～午後5時

水曜日・土曜日

午前8時30分～正午

※ただし、日曜日と祝祭日は終日閉館となります。

問い合わせ先・・・社会福祉協議会 ☎0178-78-3456



## 善意の灯

平成27年12月1日～平成28年11月30日

匿名様 金30,000円  
有限会社 太田技建様 車いす1台

ご芳志、誠にありがとうございました。福祉の充実のため活用させていただきます。



有限会社 太田技建様より車いすの寄贈

## 社会福祉法改正に伴い改選されました役員、評議員について報告いたします

理事(定数8名)・監事(定数2名)

役職	氏名	選出区分
会長	木村良一	住民自治組織
副会長	遠藤智久	住民自治組織
理事	橋端孝一郎	民生委員
〃	長峯典子	民生委員
〃	長峯美智子	行政 (住民生活課厚生グループリーダー)
〃	小崎ケイ子	学識経験者
〃	工藤静枝	地域福祉関係者
〃	中田博文	社会福祉事業団体役職員
監事	滝沢昭次	民生委員
〃	立花巖	住民自治組織

評議員(定数17名)

氏名	選出区分	氏名	選出区分
西村カチエ	民生委員	鹿島千恵子	住民自治組織
佐藤トミ	〃	田沢妙子	地域福祉関係者
川口玲子	住民自治組織	福山昭子	〃
戸来弘貞	〃	細川真理子	議会
長野利雄	〃	川口のり子	学識経験者
三浦輝雄	〃	中村秀俊	特別会員
大平信司	〃	村上悟	特別賛助会員
竹林範夫	〃	久保みどり	社会福祉事業 団体役職員
坂本文男	〃		

任期 平成29年9月1日から平成33年6月定時評議員会最終時まで

任期 平成29年6月16日から平成31年6月  
定時評議員会最終時まで

※平成29年6月16日開催の評議員会において、上記の方々役員に選任され、6月26日の理事会において会長に木村良一氏、副会長に遠藤智久氏が選任されました。

## 社会福祉法人 新郷村社会福祉協議会組織図

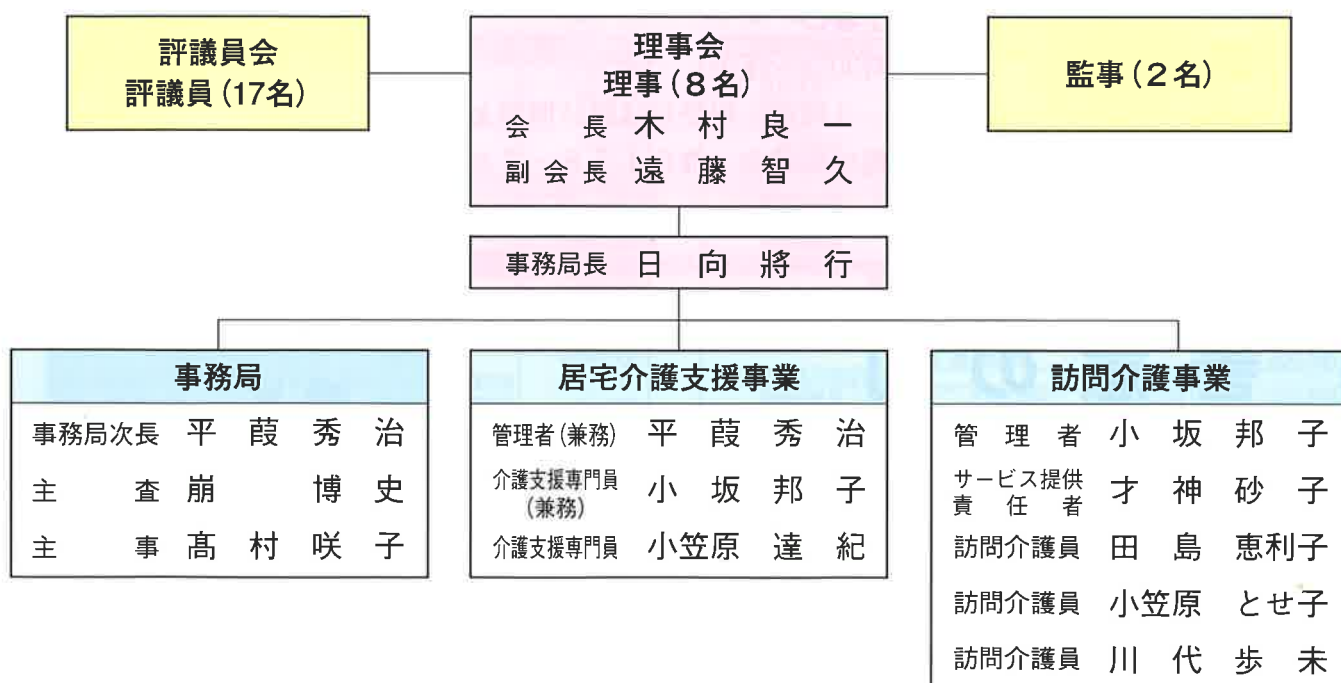

社協広報誌「社協だより」は、赤い羽根共同募金の配分金により発行しています。