



Shingo  
Syakyo  
Newsletter

# しんごう 社協だより

第51号

## 第27回新郷村社会福祉大会

平成30年11月12日、新郷村都市農村交流センター「美郷館」において、新郷村社会福祉大会が開催されました。地域住民をはじめ関係機関及び各団体から約180名の参加がありました。

大会は式典で始まり、1団体、個人13名へ表彰が行われました。

引き続き青森県中泊町無形民俗文化財 金多豆蔵一座を講師にお招きし、人権問題をテーマとした講演を、人形芝居を交えてご説明いただきました。

その後、しんごう保育園、新郷村連合婦人会によるアトラクション、小西礼子さん他による歌のプレゼントショーが披露され、会場からは盛大な拍手が送られました。

なお、本大会で表彰された方々は次のとおりです。(順不同・敬称略)

### ●表彰の部

#### ★名誉大会長伝達

・平成30年度青森県知事表彰等授与式 優良市町村老人クラブ連合会  
新郷村老人クラブ連合会

・第87回全国民生委員児童委員大会 永年勤続民生委員児童委員表彰

橋 端 孝一郎

西 村 カチエ

長 峯 典 子

滝 沢 昭 次

佐 藤 ト ミ

佐 藤 久美子



・第67回青森県社会福祉大会 民間社会福祉施設従事者、  
社協及び社会福祉団体等役職員

崩 博 史

#### ★大会長授与

#### 表彰の部

・社会福祉関係者

杉 澤 みどり

小田原 恵美子

根 坂 百 子

岡 田 東 志

下柵棚 美代子

坂 根 ひ さ



### CONTENTS 目次

① 第27回新郷村社会福祉大会

② 平成29年度決算を報告いたします

③ 平成30年度予算を報告いたします  
有料介護サービス事業  
白寿(99歳)お祝い

④ 平成30年度 社会福祉協議会会費納入及び  
赤い羽根共同募金寄附のお礼  
「新郷村 和の家」無料開放中!

⑤ 平成30年度 赤い羽根共同募金運動実績報告書  
善意の灯

⑥ 新郷村社会福祉協議会組織図  
退職職員のお知らせ  
新採用職員のお知らせ

新郷村社会福祉協議会の平成29年度決算を報告いたします

資金収支計算書

(自)平成29年4月1日 (至)平成30年3月31日 (単位:円)

| 勘定科目                   |                                 | 決算額         |
|------------------------|---------------------------------|-------------|
| 事業活動による収入支             | 会費収入                            | 823,000     |
|                        | 寄附金収入                           | 108,452     |
|                        | 経常経費補助金収入                       | 13,039,000  |
|                        | 受託金収入                           | 6,747,120   |
|                        | 事業収入                            | 497,200     |
|                        | 介護保険事業収入                        | 15,490,120  |
|                        | 受取利息配当金収入                       | 1,005       |
|                        | その他の収入                          | 26,600      |
|                        | 事業活動収入計(1)                      | 36,732,497  |
|                        | 人件費支出                           | 34,057,747  |
|                        | 事業費支出                           | 2,500,846   |
|                        | 事務費支出                           | 3,051,663   |
|                        | 共同募金配分金事業費支出                    | 1,302,847   |
| 助成金支出                  | 160,000                         |             |
| その他の支出                 | 1,119,960                       |             |
| 事業活動支出計(2)             | 42,193,063                      |             |
| 事業活動資金収支差額(3)=(1)-(2)  | △ 5,460,566                     |             |
| 施設整備等による収入支            | 収入                              |             |
|                        | 施設整備等収入計(4)                     | 0           |
|                        | 施設整備等支出計(5)                     | 0           |
| 施設整備等資金収支差額(6)=(4)-(5) | 0                               |             |
| その他の収入支                | サービス区分間繰入金収入                    | 3,555,000   |
|                        | その他の活動による収入                     | 1,895,520   |
|                        | その他の活動収入計(7)                    | 5,450,520   |
|                        | 積立資産支出                          | 315,866     |
|                        | サービス区分間繰入金支出                    | 3,555,000   |
|                        | その他の活動による支出                     | 1,886,520   |
|                        | その他の活動支出計(8)                    | 5,757,386   |
|                        | その他の活動資金収支差額(9)=(7)-(8)         | △ 306,866   |
|                        | 予備費支出(10)                       |             |
|                        | 当期資金収支差額合計(11)=(3)+(6)+(9)-(10) | △ 5,767,432 |
| 前期末支払資金残高(12)          | 20,833,917                      |             |
| 当期末支払資金残高(11)+(12)     | 15,066,485                      |             |

事業活動計算書

(自)平成29年4月1日 (至)平成30年3月31日 (単位:円)

| 勘定科目                                    |               | 決算額        |
|---|---------------|------------|
| サービス活動増減の部                              | 会費収益          | 823,000    |
|   | 寄附金収益         | 108,452    |
|   | 経常経費補助金収益     | 13,039,000 |
|   | 受託金収益         | 6,747,120  |
|   | 事業収益          | 497,200    |
|   | 介護保険事業収益      | 15,490,120 |
|   | その他の収益        | 18,000     |
|   | サービス活動収益計(1)  | 36,722,892 |
|   | 人件費           | 34,967,653 |
|   | 事業費           | 2,500,846  |
|   | 事務費           | 3,051,663  |
|   | 共同募金配分金事業費    | 1,302,847  |
|   | 助成金費用         | 160,000    |
| 減価償却費                                   | 402,071       |            |
| (国庫補助金等特別積立金取崩額)                        | △ 147,150     |            |
| その他の費用                                  | 1,119,960     |            |
| サービス活動費用計(2)                            | 43,357,890    |            |
| サービス活動増減差額(3)=(1)-(2)                   | △ 6,634,998   |            |
| 増減の部外                                   | 収益            |            |
|   | 受取利息配当金収益     | 1,005      |
|   | その他のサービス活動外収益 | 8,600      |
| サービス活動外収益計(4)                           | 9,605         |            |
| 費用                                      |               |            |
| サービス活動外費用計(5)                           | 0             |            |
| サービス活動外増減差額(6)=(4)-(5)                  | 9,605         |            |
| 経常増減差額(7)=(3)+(6)                       | △ 6,625,393   |            |
| 特別増減の部                                  | 収益            |            |
|   | サービス区分間繰入金収益  | 3,555,000  |
|   | 特別収益計(8)      | 3,555,000  |
| 費用                                      |               |            |
| サービス区分間繰入金費用                            | 3,555,000     |            |
| 特別費用計(9)                                | 3,555,000     |            |
| 特別増減差額(10)=(8)-(9)                      | 0             |            |
| 税引前当期活動増減差額(11)=(7)+(10)                | △ 6,625,393   |            |
| 法人税、住民税及び事業税(12)                        | 0             |            |
| 法人税等調整額(13)                             | 0             |            |
| 当期活動増減差額(14)=(11)-(12)-(13)             | △ 6,625,393   |            |
| 前期繰越活動増減差額(15)                          | 8,054,208     |            |
| 当期末繰越活動増減差額(16)=(14)+(15)               | 1,428,815     |            |
| 基本金取崩額(17)                              | 0             |            |
| 基金取崩額(18)                               | 0             |            |
| その他の積立金取崩額(19)                          | 0             |            |
| その他の積立金積立額(20)                          | 0             |            |
| 次期繰越活動増減差額(21)=(16)+(17)+(18)+(19)-(20) | 1,428,815     |            |

貸借対照表 (平成30年3月31日現在)

(単位:円)

| 資産の部        |            | 負債の部         |              |
|-------------|------------|--------------|--------------|
| 流動資産        | 19,479,230 | 流動負債         | 4,412,745    |
| 現金預金        | 15,072,656 | 事業未払金        | 754,969      |
| 事業未収金       | 2,371,042  | その他の未払金      | 2,299,882    |
| 未収金         | 1,775,560  | 未払費用         | 1,357,894    |
| 前払費用        | 259,972    | 固定負債         | 30,188,990   |
| 固定資産        | 25,815,433 | 退職給付引当金      | 30,188,990   |
| 基本財産        | 1,000,000  | 負債の部合計       | 34,601,735   |
| 定期預金        | 1,000,000  | 純資産の部        |              |
| その他の固定資産    | 24,815,433 | 基本金          | 1,000,000    |
| 車輦運搬具       | 172,587    | 基本金          | 1,000,000    |
| 器具及び備品      | 209,866    | 基金           | 8,000,000    |
| 権利          | 75,600     | 福祉基金         | 8,000,000    |
| 退職手当積立基金預け金 | 20,838,640 | 国庫補助金等特別積立金  | 264,113      |
| 退職給付引当資産    | 3,518,740  | 国庫補助金等特別積立金  | 264,113      |
|             |            | 次期繰越活動増減差額   | 1,428,815    |
|             |            | 次期繰越活動増減差額   | 1,428,815    |
|             |            | (うち当期活動増減差額) | △ 24,852,891 |
|             |            | 純資産の部合計      | 10,692,928   |
| 資産の部合計      | 45,294,663 | 負債及び純資産の部合計  | 45,294,663   |

財産目録 (平成30年3月31日現在)

(単位:円)

| 貸借対照表科目      | 取得価額      | 減価償却累計額     | 貸借対照表価額    |
|--------------|-----------|-------------|------------|
| I 資産の部       |           |             |            |
| 1 流動資産       |           |             |            |
| 預貯金          |           |             |            |
| 現金           |           |             | 50,000     |
| 普通預金         |           |             | 7,022,656  |
| 定期預金         |           |             | 8,000,000  |
| 小計           |           |             | 15,072,656 |
| 事業未収金        |           |             | 2,371,042  |
| 未収金          |           |             | 1,775,560  |
| 前払費用         |           |             | 259,972    |
| 流動資産合計       |           |             | 19,479,230 |
| 2 固定資産       |           |             |            |
| (1) 基本財産     |           |             |            |
| 定期預金         |           |             | 1,000,000  |
| 基本財産合計       |           |             | 1,000,000  |
| (2) その他の固定資産 |           |             |            |
| 車輦運搬具        | 7,102,832 | △ 6,930,245 | 172,587    |
| 器具及び備品       | 1,130,400 | △ 920,534   | 209,866    |
| 権利           | 75,600    | 0           | 75,600     |
| 退職手当積立基金預け金  |           |             | 20,838,640 |
| 県共済会退職金預け金   |           |             | 3,518,740  |
| その他の固定資産合計   |           |             | 24,815,433 |
| 固定資産合計       |           |             | 25,815,433 |
| 資産合計         |           |             | 45,294,663 |
| II 負債の部      |           |             |            |
| 1 流動負債       |           |             |            |
| 事業未払金        |           |             | 754,969    |
| その他の未払金      |           |             | 2,299,882  |
| 未払費用         |           |             | 1,357,894  |
| 流動負債合計       |           |             | 4,412,745  |
| 2 固定負債       |           |             |            |
| 退職給付引当金      |           |             | 30,188,990 |
| 固定負債合計       |           |             | 30,188,990 |
| 負債合計         |           |             | 34,601,735 |
| 差引純資産        |           |             | 10,692,928 |

**新郷村社会福祉協議会の平成30年度予算を報告いたします**

**資金収支予算書**

(自)平成30年4月1日 (至)平成31年3月31日

(単位: 円)

| 勘定科目                  |            | 予算額          | 勘定科目                   | 予算額                             |             |
|-----------------------|------------|--------------|------------------------|---------------------------------|-------------|
| 事業活動による収入             | 会費収入       | 839,000      | に施設整備等による収入            | 収入                              |             |
|                       | 寄附金収入      | 10,000       |                        | 施設整備等収入計(4)                     | 0           |
|                       | 経常経費補助金収入  | 13,039,000   |                        | 支出                              |             |
|                       | 受託金収入      | 6,748,000    | 施設整備等支出計(5)            | 0                               |             |
|                       | 貸付事業収入     | 2,000,000    | 施設整備等資金収支差額(6)=(4)-(5) | 0                               |             |
|                       | 事業収入       | 722,000      | にその他の収入                | 収入                              |             |
|                       | 介護保険事業収入   | 12,592,000   |                        | サービス区分間繰入金収入                    | 4,175,000   |
|                       | 受取利息配当金収入  | 5,000        |                        | その他の活動収入計(7)                    | 4,175,000   |
|                       | その他の収入     | 22,000       |                        | 積立資産支出                          | 318,000     |
|                       | 事業活動収入計(1) | 35,977,000   |                        | サービス区分間繰入金支出                    | 4,175,000   |
|                       | 人件費支出      | 33,726,000   |                        | その他の活動による支出                     | 1,894,000   |
|                       | 事業活動による支出  | 事業費支出        | 3,041,000              | その他の活動支出計(8)                    | 6,387,000   |
|                       |            | 事務費支出        | 3,907,000              | その他の活動資金収支差額(9)=(7)-(8)         | △2,212,000  |
|                       |            | 貸付事業支出       | 2,000,000              | 予備費支出(10)                       | 0           |
|                       |            | 共同募金配分金事業費支出 | 1,866,000              | 当期資金収支差額合計(11)=(3)+(6)+(9)-(10) | △11,935,000 |
| 助成金支出                 |            | 160,000      | 前期末支払資金残高(12)          | 19,828,615                      |             |
| その他の支出                |            | 1,000,000    | 当期末支払資金残高(11)+(12)     | 7,893,615                       |             |
| 事業活動支出計(2)            |            | 45,700,000   |                        |                                 |             |
| 事業活動資金収支差額(3)=(1)-(2) |            | △9,723,000   |                        |                                 |             |

**新郷村社協指定訪問介護事業所**

## 有料介護サービス事業

♥♥2019年2月1日から開始♥♥

### 1 身体介護

※ 介護保険外(実費)で、ホームヘルプサービスが利用いただけます。

**主なサービス内容は**

- 食事の介護
- 排泄の介護
- 入浴の介護
- 衣類着脱の介護
- 身体の清拭及び洗髪介護
- 通院等の介助その他必要な身体介護

注) ヘルパー車は使用できません。公共交通機関を利用します。

### 2 生活援助

※ 介護保険外(実費)で、ホームヘルプサービスが利用いただけます。

**主なサービス内容は**

- 調理(行事食はお断りします)
- 衣類の洗濯及び補修
- 住居等の掃除及び整理整頓
- 生活必需品の買い物
- 関係機関等との連絡
- その他必要な家事

注) 仕事内容によって、お断りすることもあります

### 3 内 容

いつでも だれでも きがねなく

※ 手助けを必要としている方々をヘルパーがお手伝いいたします。

♥♥こんな時ご相談ください♥♥

- 介護保険を申請していない方
- 介護保険を超えるとき
- 一人暮らしで困っている方

料 金    30分    1,000円  
           1時間    2,000円  
           1時間30分    3,000円他

《お申し込み・お問い合わせ》

社会福祉法人 新郷村社会福祉協議会  
 〒039-1801 新郷村大字戸来字金ヶ沢坂ノ下17-1  
 TEL 0178-78-3456 FAX 0178-61-7575

**支払い** 翌月10日までに請求書を届けます。  
 14日以内に現金でお支払いください。

**営業時間** 午前8時～午後6時まで通常  
 30分 1,000円  
 午前6時～8時と午後6時～7時までは30分 1,300円です。

**社協は老後を安心して暮らせる地域づくりをめざしています。**

新郷村社協指定訪問介護事業所では地域のみなさまへ、より安定した日常生活を支援するため、平成31年2月より有料介護サービスを開始いたしました。  
 本事業につきましてのお問い合わせやお申込みは…新郷村社協指定訪問介護事業所(社会福祉協議会内) ☎0178-78-3456

## 白寿(99歳)お祝い

このたび平成30年11月18日に羽井内常会の田沢ヨシノ様が、めでたく満99歳を迎えられました。木村社協会長より、白寿祝いの記念品が贈呈されました。

これからも末永く元気で過ごしてください。



## 平成30年度 社会福祉協議会会費納入及び赤い羽根共同募金寄附のお礼

平成30年度の社会福祉協議会会費の納入及び赤い羽根共同募金の寄附に対して格別なるご厚情をいただき、誠にありがとうございました。

社会福祉協議会では住民誰もが安全で安心して暮らせる地域社会の充実を目指し、役職員一同頑張る所存でありますので、どうかご支援ご鞭撻くださいますようよろしくお願い申し上げます。

また、社会福祉協議会会費及び赤い羽根共同募金寄附金の納入にご尽力いただきました常会長並びに班長の皆様には心より深くお礼申し上げます。

平成30年度社協普通会費

| 常会名       | 金額(円)          | 常会名   | 金額(円)  |
|-----------|----------------|-------|--------|
| 中野平       | 26,000         | 扇ノ沢   | 46,000 |
| 新町        | 40,000         | 桂橋    | 2,000  |
| 下通り       | 24,000         | 鹿田    | 32,000 |
| 中通り       | 20,000         | 大欠平   | 6,000  |
| 館向        | 5,000          | 松木田   | 13,000 |
| 丹内沢       | 2,000          | 水沢    | 12,000 |
| 館神        | 28,000         | 樺ノ木   | 6,000  |
| 大久保       | 20,000         | 長崎    | 8,000  |
| 中里        | 17,000         | 大畑    | 12,000 |
| 田中        | 23,000         | 堂ヶ前   | 24,000 |
| 長峰        | 19,000         | 西越    | 33,000 |
| 下栃棚       | 16,000         | 西越田中  | 17,000 |
| 小坂        | 20,000         | 浮口    | 5,000  |
| 上栃棚(下)    | 22,000         | 大谷地   | 9,000  |
| 上栃棚(上)    | 28,000         | 横沢    | 15,000 |
| 羽井内       | 15,000         | 間明田   | 13,000 |
| 川代(日向)    | 24,000         | 中崎(正) | 14,000 |
| 川代(北向)    | 18,000         | 中崎(副) | 5,000  |
| 滝沢        | 18,000         | 平     | 14,000 |
| 荒巻        | 22,000         | 釜坂    | 8,000  |
| 女ヶ崎       | 18,000         | 郡司    | 12,000 |
| 田茂代       | 8,000          | 崩     | 8,000  |
| <b>合計</b> | <b>747,000</b> |       |        |

平成30年度特別会員会費

| 団体名            | 金額(円)         |
|----------------|---------------|
| 若草会            | 3,000         |
| 新郷村老人クラブ連合会    | 3,000         |
| 金ヶ沢老人クラブ       | 3,000         |
| 川代老人クラブ        | 3,000         |
| 介護老人保健施設しんごう   | 3,000         |
| 上栃棚老人クラブ       | 3,000         |
| 新郷村遺族会         | 3,000         |
| 新郷村民生委員児童委員協議会 | 3,000         |
| 扇ノ沢老人クラブ       | 3,000         |
| <b>合計</b>      | <b>27,000</b> |

(敬称略・順不同)

平成30年度特別賛助会費

| 団体名         | 金額(円)         |
|-------------|---------------|
| 橋本芳弘        | 5,000         |
| 佐々木清佑       | 5,000         |
| 株式会社村下建設工業  | 5,000         |
| 青森県信用組合三戸支店 | 5,000         |
| しんごう保育園     | 5,000         |
| 有限会社新郷運送    | 5,000         |
| 有限会社平葎建設    | 5,000         |
| 小坂建設工業株式会社  | 5,000         |
| 八戸農業協同組合    | 5,000         |
| 五戸町商工会      | 5,000         |
| <b>合計</b>   | <b>50,000</b> |

(敬称略・順不同)

## 「新郷村 和の家」無料開放中!

昨年に引き続き「新郷村 和の家」は、平成31年4月から10月まで、皆様へ憩いの場として無料開放されております。

買い物の際の休憩や、村営無料バス「みずばしょう号」、新郷温泉館行きバス、患者輸送バス等の待合所として、誰でも気軽にご利用いただけますので、是非ご活用ください。

**場所** 新郷村大字戸来字中野平 新郷診療所隣り(旧医師住宅)  
**開館時間** 月曜日・火曜日・木曜日・金曜日 午前8時30分～午後5時  
 水曜日・土曜日 午前8時30分～正午  
 ※ただし、日曜日と祝日は終日閉館となります。

**問い合わせ先** 社会福祉協議会 ☎0178-78-3456



## 平成30年度 赤い羽根共同募金運動実績報告書

| 常会名       | 金額(円)          | 常会名   | 金額(円)   |
|-----------|----------------|-------|---------|
| 中野平       | 17,900         | 扇ノ沢   | 32,200  |
| 新町        | 28,600         | 桂橋    | 1,400   |
| 金ヶ沢東      | 5,600          | 鹿田    | 22,100  |
| 下通り       | 16,800         | 大欠平   | 4,200   |
| 中通り       | 14,000         | 松木田   | 9,100   |
| 館向        | 3,500          | 水沢    | 9,700   |
| 丹内沢       | 1,400          | 樺ノ木   | 4,200   |
| 館神        | 19,600         | 長崎    | 6,300   |
| 大久保       | 14,000         | 大畑    | 10,500  |
| 中里        | 11,900         | 堂ヶ前   | 17,100  |
| 田中        | 16,100         | 西越    | 24,100  |
| 長峰        | 13,300         | 西越田中  | 15,500  |
| 下栃棚       | 11,200         | 浮口    | 3,500   |
| 小坂        | 14,000         | 大谷地   | 6,300   |
| 上栃棚(下)    | 14,700         | 横沢    | 10,500  |
| 上栃棚(上)    | 18,900         | 間明田   | 9,100   |
| 羽井内       | 10,500         | 中崎(正) | 4,200   |
| 川代(日向)    | 16,800         | 中崎(副) | 9,200   |
| 川代(北向)    | 13,500         | 平     | 9,800   |
| 滝沢        | 12,600         | 釜坂    | 5,600   |
| 荒巻        | 15,400         | 郡司    | 7,700   |
| 女ヶ崎       | 12,600         | 崩     | 5,600   |
| 田茂代       | 5,600          |       |         |
| 小計        | 308,500        | 小計    | 227,900 |
| <b>合計</b> | <b>536,400</b> |       |         |

|              |                |
|--------------|----------------|
| 一般募金(円)      | 536,400        |
| 学校募金(直送)(円)  | 6,260          |
| 職域募金(円)      | 70,921         |
| <b>合計(円)</b> | <b>613,581</b> |



### 職域募金・学校募金(敬称略・順不同)

- 株式会社村下建設工業
- 八戸農業協同組合新郷支店
- 青森県信用組合  
三戸支店戸来出張所
- 小坂建設工業株式会社
- 有限会社平葎建設
- 介護老人保健施設しんごう
- 新郷郵便局
- 西越郵便局
- しんごう保育園
- 一般財団法人  
新郷村ふるさと活性化公社
- 株式会社ユアテック
- 清水建設株式会社
- 株式会社日立製作所
- 新郷村立西越小学校
- 新郷村立野沢中学校
- 新郷診療所
- 新郷温泉館
- 新郷村役場
- 社会福祉法人  
新郷村社会福祉協議会

## 善意の灯

平成30年5月1日～平成31年3月31日

有限会社 太田技建 様 車いす1台

ご芳志、誠にありがとうございました。地域福祉の充実のため活用させていただきます。



有限会社 太田技建様より車いすの寄贈

## 社会福祉法人 新郷村社会福祉協議会組織図

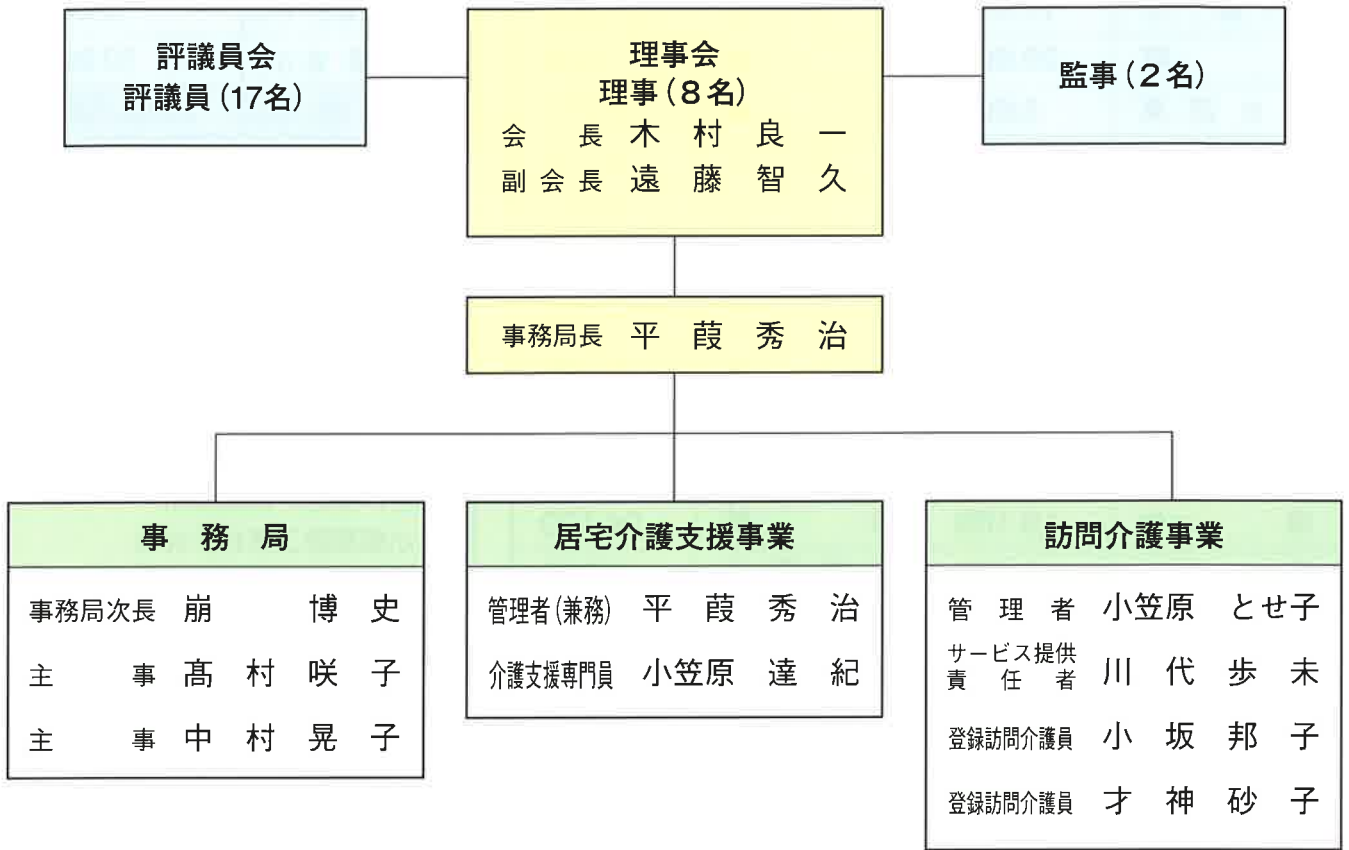

### 新採用職員のお知らせ

平成30年10月1日から新たに採用されました職員をご紹介します。

社会福祉協議会職員 中村 晃子

平成30年10月より採用になった中村晃子と申します。

福祉の仕事に就くのは初めてですが、早く仕事と地域の皆様の顔を覚えて一生懸命頑張っていきたいと思います。

どうぞ、よろしくお願い致します。

### 退職職員のお知らせ

(平成31年4月30日付)

新郷村社協指定訪問介護事業所  
訪問介護員 田島 恵利子

お疲れ様でした。

