



Shingo
Syakyo
Newsletter

しんごう 社協だより

第52号

第28回新郷村社会福祉大会

令和元年11月25日、新郷村都市農村交流センター「美郷館」において、新郷村社会福祉大会が開催されました。地域住民をはじめ関係機関及び各団体から約160名の参加がありました。

大会は、式典で始まり、長年功績のあった9名の方々へ表彰が行われました。

引き続き、青森県消費生活センター業務部 教育啓発課長 増田あけみ氏、教育啓発課担当 森照美氏による「最近の特殊詐欺等の消費者トラブルの手口と被害防止のポイント」と題して、寸劇(青森県消費者協会 市民講師)を交えながら講演をしていただきました。

その後、しんごう保育園、新郷村連合婦人会によるアトラクションが披露され、会場からは盛大な拍手が送られました。

なお、本大会で表彰された方々は次のとおりです。(順不同・敬称略)

●表彰の部

★名誉大会長伝達

- ・第68回青森県社会福祉大会 民間社会福祉施設従事者、社協及び社会福祉団体等役職員
高村 咲子

★大会長授与

表彰の部

- ・社会福祉関係者
中 平 慶 子
佐 藤 恵
倉 岡 亜由子
白 戸 久美子
横 田 成 子
永 野 直 美
橋 向 静 佳
橋 端 和 美



CONTENTS 目次

- 1 第28回新郷村社会福祉大会
- 2 平成30年度決算を報告いたします
- 3 令和元年度予算を報告いたします
白寿(99歳)お祝い
パート職員募集のお知らせ
- 4 令和元年度 社会福祉協議会会費納入及び
赤い羽根共同募金寄附のお礼
社会福祉協議会車両一台購入
- 5 令和元年度 赤い羽根共同募金運動実績報告書
善意の灯
- 6 新郷村社会福祉協議会組織図
社会福祉協議会職員人事異動
心配ごと相談
お元気クラブに参加して

新郷村社会福祉協議会の平成30年度決算を報告いたします

資金収支計算書

(自)平成30年4月1日 (至)平成31年3月31日 (単位:円)

勘定科目		決算額	
事業活動による収入	会費収入	824,000	
	寄附金収入	40,000	
	経常経費補助金収入	12,843,000	
	受託金収入	6,401,100	
	事業収入	311,900	
	介護保険事業収入	14,139,850	
	介護保険外収入	17,000	
	受取利息配当金収入	273	
	その他の収入	23,500	
	事業活動収入計(1)	34,600,623	
	事業活動による支出	人件費支出	33,433,608
		事業費支出	2,884,620
		事務費支出	3,011,963
		共同募金配分金事業費支出	755,446
助成金支出		159,792	
支払利息支出		63,214	
その他の支出		500,000	
事業活動支出計(2)		40,808,643	
事業活動資金収支差額(3)=(1)-(2)		△ 6,208,020	
施設整備等による収入		施設整備等収入計(4)	0
	ファイナンス・リース債務の返済支出	358,418	
	施設整備等支出計(5)	358,418	
	施設整備等資金収支差額(6)=(4)-(5)	△ 358,418	
その他の活動による収入	積立資産取崩収入	239,404	
	その他の活動収入計(7)	239,404	
	積立資産支出	317,116	
	その他の活動による支出	1,905,120	
	その他の活動支出計(8)	2,222,236	
	その他の活動資金収支差額(9)=(7)-(8)	△ 1,982,832	
	予備費支出(10)		
	当期資金収支差額合計(11)=(3)+(6)+(9)-(10)	△ 8,549,270	
	前期末支払資金残高(12)	15,066,485	
	当期末支払資金残高(11)+(12)	6,517,215	

事業活動計算書

(自)平成30年4月1日 (至)平成31年3月31日 (単位:円)

勘定科目		決算額
サービス活動増減の部	会費収益	824,000
	寄附金収益	40,000
	経常経費補助金収益	12,843,000
	受託金収益	6,401,100
	事業収益	311,900
	介護保険事業収益	14,139,850
	介護保険外収益	17,000
	その他の収益	22,100
	サービス活動収益計(1)	34,598,950
	人件費	37,583,753
	事業費	2,884,620
	事務費	3,011,963
	共同募金配分金事業費	755,446
	助成金費用	159,792
減価償却費 (国庫補助金等特別積立金取崩額)	△ 128,400	
その他の費用	500,000	
サービス活動費用計(2)	45,400,613	
サービス活動増減差額(3)=(1)-(2)	△ 10,801,663	
増減の部外	受取利息配当金収益	273
	その他のサービス活動外収益	1,400
	サービス活動外収益計(4)	1,673
	支払利息	63,214
サービス活動外費用計(5)	63,214	
サービス活動外増減差額(6)=(4)-(5)	△ 61,541	
経常増減差額(7)=(3)+(6)	△ 10,863,204	
特別増減の部	特別収益計(8)	0
	特別費用計(9)	0
	特別増減差額(10)=(8)-(9)	0
	税引前当期活動増減差額(11)=(7)+(10)	△ 10,863,204
法人税、住民税及び事業税(12)	0	
法人税等調整額(13)	0	
当期活動増減差額(14)=(11)-(12)-(13)	△ 10,863,204	
増減差額の部	前期繰越活動増減差額(15)	1,428,815
	当期末繰越活動増減差額(16)=(14)+(15)	△ 9,434,389
	基本金取崩額(17)	0
	基金取崩額(18)	4,000,000
	その他の積立金取崩額(19)	0
	その他の積立金積立額(20)	0
	次期繰越活動増減差額(21)=(16)+(17)+(18)+(19)-(20)	△ 5,434,389

貸借対照表 (平成31年3月31日現在)

(単位:円)

資産の部		負債の部	
流動資産	9,004,658	流動負債	4,338,656
現金預金	6,130,643	事業未払金	484,359
事業未収金	2,437,836	その他の未払金	529,176
未収金	0	未払費用	1,473,908
立替金	10,800	賞与引当金	1,851,213
前払費用	425,379	固定負債	34,924,568
固定資産	29,959,890	リース債務	2,541,922
基本財産	1,000,000	退職給付引当金	32,382,646
定期預金	1,000,000	負債の部合計	39,263,224
その他の固定資産	28,959,890	純資産の部	
車輦運搬具	6	基本金	1,000,000
器具及び備品	135,718	基本金	1,000,000
有形リース資産	1,471,580	基金	4,000,000
権利	75,600	福祉基金	4,000,000
無形リース資産	1,042,050	国庫補助金等特別積立金	135,713
退職手当積立基金預け金	22,743,760	国庫補助金等特別積立金	135,713
退職給付引当資産	3,491,176	次期繰越活動増減差額	△ 5,434,389
		次期繰越活動増減差額	△ 5,434,389
		うち当期活動増減差額	△ 10,863,204
		純資産の部合計	△ 298,676
資産の部合計	38,964,548	負債及び純資産の部合計	38,964,548

財産目録 (平成31年3月31日現在)

(単位:円)

貸借対照表科目	取得価額	減価償却累計額	貸借対照表価額
I 資産の部			
1 流動資産			
預貯金			
現金			50,000
普通預金			2,080,643
定期預金			4,000,000
		小計	6,130,643
事業未収金			2,437,836
立替金			10,800
前払費用			425,379
流動資産合計			9,004,658
2 固定資産			
(1) 基本財産			
定期預金			1,000,000
基本財産合計			1,000,000
(2) その他の固定資産			
車輦運搬具	7,102,832	△ 7,102,826	6
器具及び備品	1,130,400	△ 994,682	135,718
有形リース資産	1,697,976	△ 226,396	1,471,580
権利	75,600	0	75,600
無形リース資産	1,042,050	0	1,042,050
退職手当積立基金預け金			22,743,760
県共済会退職金預け金			3,491,176
その他の固定資産合計			28,959,890
固定資産合計			29,959,890
資産合計			38,964,548
II 負債の部			
1 流動負債			
事業未払金			484,359
その他の未払金			529,176
未払費用			1,473,908
賞与引当金			1,851,213
流動負債合計			4,338,656
2 固定負債			
リース債務			2,541,922
退職給付引当金			32,382,646
固定負債合計			34,924,568
負債合計			39,263,224
差引純資産			△ 298,676

新郷村社会福祉協議会の令和元年度予算を報告いたします

資金収支予算書

(自)平成31年4月1日 (至)令和2年3月31日

(単位:円)

勘定科目		予算額	勘定科目		予算額
事業活動による収入	会費収入	824,000	施設整備等による収入	施設整備等補助金収入	700,000
	寄附金収入	10,000		施設整備等収入計(4)	700,000
	経常経費補助金収入	13,646,000		ファイナンス・リース債務の返済支出	554,000
	受託金収入	6,900,000		施設整備等支出計(5)	554,000
	貸付事業収入	1,500,000		施設整備等資金収支差額(6)=(4)-(5)	146,000
	事業収入	538,000	その他の活動による収入	サービス区分間繰入金収入	3,196,000
	介護保険事業収入	16,448,000		その他の活動収入計(7)	3,196,000
	介護保険外収入	48,000		積立資産支出	322,000
	受取利息配当金収入	6,000		サービス区分間繰入金支出	3,196,000
	その他の収入	21,000		その他の活動による支出	1,938,000
	事業活動収入計(1)	39,941,000		その他の活動支出計(8)	5,456,000
	人件費支出	31,598,000		その他の活動資金収支差額(9)=(7)-(8)	△2,260,000
	事業費支出	2,602,000		予備費支出(10)	0
	事務費支出	3,351,000		当期資金収支差額合計(11)=(3)+(6)+(9)-(10)	△2,841,000
	貸付事業支出	1,500,000		前期末支払資金残高(12)	4,381,197
共同募金配分金事業費支出	917,000	当期末支払資金残高(11)+(12)	1,540,197		
助成金支出	120,000				
支払利息支出	80,000				
その他の支出	500,000				
事業活動支出計(2)	40,668,000				
事業活動資金収支差額(3)=(1)-(2)	△727,000				

自寿(99歳)お祝い

このたび令和2年1月10日に鹿田常会の工藤まつゑ様が、5月6日に新町常会の古川ウメ様がめでたく満99歳を迎えられました。木村社協会長より白寿祝いの記念品が贈呈されました。

これからも末永く元気でお過ごしください。



▲工藤まつゑさん



▲古川ウメさん

新郷村社協指定訪問介護事業所

パート職員募集のお知らせ

職 種

登録ヘルパー

業 務 内 容

利用者自宅を社有車で訪問し、食事・入浴・排泄・介助などの身体介護や、掃除・洗濯・調理・買い物などの生活援助を行います。業務につきましては、丁寧に指導いたします。

資 格

介護福祉士又は初任者研修修了者(旧ヘルパー2級以上)
普通自動車第一種免許(AT限定可)

賃金・保険

時給800円 雇用保険・労働保険加入

勤 務 時 間

午前7時30分から午後6時30分間の8時間程度(休憩時間45分)

応 募 書 類

履歴書(写真貼付)・職務経歴書・資格証明書の写し

選 考 方 法

面接

申込み・問合せ先 新郷村社会福祉協議会 電話78-3456



令和元年度 社会福祉協議会会費納入及び赤い羽根共同募金寄附のお礼

令和元年度の社会福祉協議会会費の納入及び赤い羽根共同募金の寄附に対して格別なるご厚情をいただき、誠にありがとうございました。

社会福祉協議会ではだれもが安心して暮らせる心豊かな住みよい村づくりを目指し、役職員一同頑張る所存でありますので、どうかご支援ご鞭撻くださいますようお願い申し上げます。

また、社会福祉協議会会費及び赤い羽根共同募金寄附金の納入にご尽力いただきました常会長並びに班長の皆様には心より深くお礼申し上げます。

令和元年度社協普通会費

常会名	金額(円)	常会名	金額(円)
中野平	25,000	扇ノ沢	46,000
新町	39,000	桂橋	2,000
下通り	25,000	鹿田	32,000
中通り	19,000	大欠平	6,000
館向	6,000	松木田	13,000
丹内沢	2,000	水沢	12,000
館神	28,000	樺ノ木	6,000
大久保	19,000	長崎	7,000
中里	17,000	大畑	14,000
田中	23,000	堂ヶ前	24,000
長峯	18,000	西越	29,000
下栃棚	16,000	西越田中	16,000
小坂	20,000	浮口	5,000
上栃棚(下)	22,000	大谷地	9,000
上栃棚(上)	28,000	横沢	14,000
羽井内	14,000	間明田	13,000
川代(日向)	24,000	中崎(正)	13,000
川代(北向)	18,000	中崎(副)	4,000
滝沢	18,000	平	14,000
荒巻	22,000	釜坂	8,000
女ヶ崎	18,000	郡司	11,000
田茂代	8,000	崩	8,000
合計	735,000		

令和元年度特別会員

団体名	金額(円)
若草会	3,000
金ヶ沢老人クラブ	3,000
扇ノ沢老人クラブ	3,000
川代老人クラブ	3,000
新郷村民生委員児童委員協議会	3,000
新郷村遺族会	3,000
介護老人保健施設しんごう	3,000
新郷村老人クラブ連合会	3,000
上栃棚老人クラブ	3,000
合計	27,000

(敬称略・順不同)

令和元年度特別賛助会員

団体・個人名	金額(円)
岡田稔	5,000
五戸町商工会	5,000
佐々木清佑	5,000
株式会社村下建設工業	5,000
五戸地区障害者地域生活推進協議会	5,000
青森県信用組合三戸支店	5,000
しんごう保育園	5,000
八戸農業協同組合	5,000
小坂建設工業株式会社	5,000
有限会社平葎建設	5,000
有限会社新郷運送	5,000
木村良一	5,000
平葎秀治	5,000
崩博史	5,000
合計	70,000

(敬称略・順不同)

社会福祉協議会車両一台購入

令和元年9月青森県共同募金会からの配分金と新郷村からの助成金を得て、軽自動車1台を購入いたしました。御支援いただきました関係機関並びに日頃より共同募金事業に協力いただいている住民の皆様には感謝申し上げます。

今後、高齢者の安否確認など、地域福祉活動に使用させていただきます。



令和元年度 赤い羽根共同募金運動実績報告書

常 会 名	金 額(円)	常 会 名	金 額(円)
中 野 平	16,100	扇 ノ 沢	32,200
新 町	27,300	桂 橋	1,400
金ヶ沢東	5,600	鹿 田	22,400
下 通 り	17,500	大 欠 平	4,200
中 通 り	14,000	松 木 田	9,100
館 向	3,500	水 沢	8,400
丹 内 沢	1,400	樺 ノ 木	4,200
館 神	19,900	長 崎	4,200
大 久 保	13,300	大 畑	8,800
中 里	11,900	堂 ケ 前	17,100
田 中	16,100	西 越	24,900
長 峯	12,600	西 越 田 中	12,200
下 栃 棚	11,200	浮 口	3,500
小 坂	13,600	大 谷 地	5,600
上 栃 棚 (下)	15,400	横 沢	9,800
上 栃 棚 (上)	18,900	間 明 田	9,100
羽 井 内	9,800	中 崎 (正)	9,100
川 代 (日向)	16,100	中 崎 (副)	2,800
川 代 (北向)	11,900	平	9,800
滝 沢	11,900	釜 坂	5,600
荒 巻	15,400	郡 司	7,700
女 ケ 崎	12,600	崩	5,600
田 茂 代	5,600		
小 計	301,600	小 計	217,700
合 計		519,300	

一 般 募 金 (円)	519,300
学 校 募 金 (直 送) (円)	4,337
職 域 募 金 (円)	82,671
合 計 (円)	606,308



職域募金・学校募金 (敬称略・順不同)

- 株式会社村下建設工業
- 八戸農業協同組合新郷支店
- 青森県信用組合 三戸支店戸来出張所
- 小坂建設工業株式会社
- 有限会社平葎建設
- 介護老人保健施設しんごう
- 新郷郵便局
- 西越郵便局
- しんごう保育園
- 一般財団法人新郷村ふるさと活性化公社
- 株式会社ユアテック
- 清水建設株式会社
- 株式会社日立製作所
- 農事組合法人銀の鴨
- 新郷村立戸来小学校
- 新郷村立西越小学校
- 新郷村立野沢中学校
- 新郷診療所
- 新郷温泉館
- 新郷村役場
- 社会福祉法人新郷村社会福祉協議会

善 意 の 灯

平成31年4月1日～令和2年3月31日

【物 品】

有限会社 太田技建 様、第22回太田技建ゴルフ
プチチャリティコンペ参加者様 車いす 1台

【寄附金】

匿名希望者 様 金 100,000円



ご芳志に、誠にありがとうございました。地域福祉の充実のため活用させていただきます。

社会福祉法人 新郷村社会福祉協議会組織図

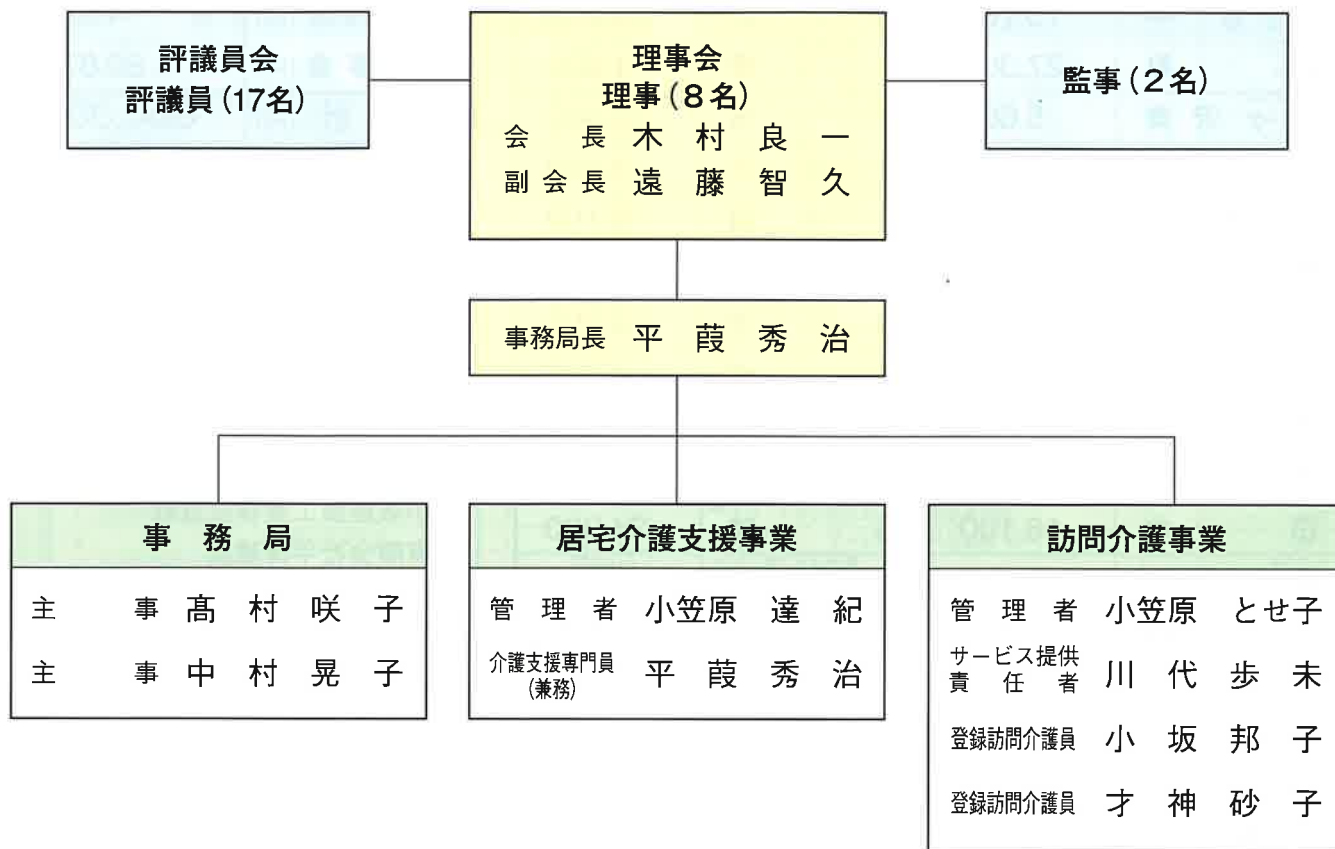

社会福祉協議会職員人事異動

(令和元年12月31日付)

退職 事務局次長 崩 博史

心配ごと相談

～生計・家族・医療などの心配ごとや悩みごとなど～

日 時：第3火曜日 午前9時から正午

場 所：新郷村総合福祉センター

相談料：無 料

お元気クラブに参加して

令和元年11月から令和2年3月までの「お元気くらぶ」に厚生課のお手伝いとして社協職員も参加させていただきました。

ランタンづくり、きめこみ、編み物、カゴづくり、地域の課題などの話し合い、認知症の勉強、料理教室など、様々な企画があり、文字通り地域のお元気な高齢者のパワーに圧倒され、何のお手伝いもできないまま、各常会6回(23常会で実施)開催という日程が終了致しました。

新郷村にはいろんな技能をお持ちの方が沢山おられるということを改めて認識させていただきました。

今回、お手伝いとして、社協の職員が参加させていただき、地域の皆様と交流できたことは、今後の社会福祉協議会の事業推進に何らかの形でつながりを持っているのでは、と、思いました。有難うございました。

